Ú Z E M N Í P L Á N

V R A C O V

ÚPLNÉ ZNĚNÍ PO VYDÁNÍ ZMĚNY č. 1

PLOCHY A KORIDORY S MOŽNOSTÍ VYVLASTNĚNÍ	
VEŘEJNĚ PROSPĚŠNÉ STAVBY DLE ZÚR JIHOMORAVSKÉHO KRAJE	
	DOPRAVNÍ INFRASTRUKTURA
ZD	ZD 1 dálnice D55 Moravský Písek (hranice kraje) - Rohatec
ZD	ZD 2 optimalizace a elektrizace tratě č. 340 Brno - Šlapanice - Veselí nad Moravou - hranice kraje
	TECHNICKÁ INFRASTRUKTURA
ZT	ZT 1 stavba vedení 400 kV Rohatec - hranice kraje (-Otrokovice) a nasmyčkování vedení V424 do TR Rohatec a stavba vedení 110 kV Rohatec - Veselí nad Moravou - vazba na el. stanici 400/110 kV Rohatec
VEŘEJNĚ PROSPĚŠNÉ STAVBY	
VDT	DOPRAVNÍ A TECHNICKÁ INFRASTRUKTURA
VD	DOPRAVNÍ INFRASTRUKTURA
VT	TECHNICKÁ INFRASTRUKTURA
VP	TECHNICKÁ INFRASTRUKTURA - STAVBY KE SNIŽOVÁNÍ OHROŽENÍ ÚZEMÍ POVODNĚMI
VEŘEJNĚ PROSPĚŠNÁ OPATŘENÍ	
VU	ÚZEMNÍ SYSTÉM EKOLOGICKÉ STABILITY
VK	OPATŘENÍ KE SNIŽOVÁNÍ OHROŽENÍ ÚZEMÍ PŘÍRODNÍMI KATASTOFAMI

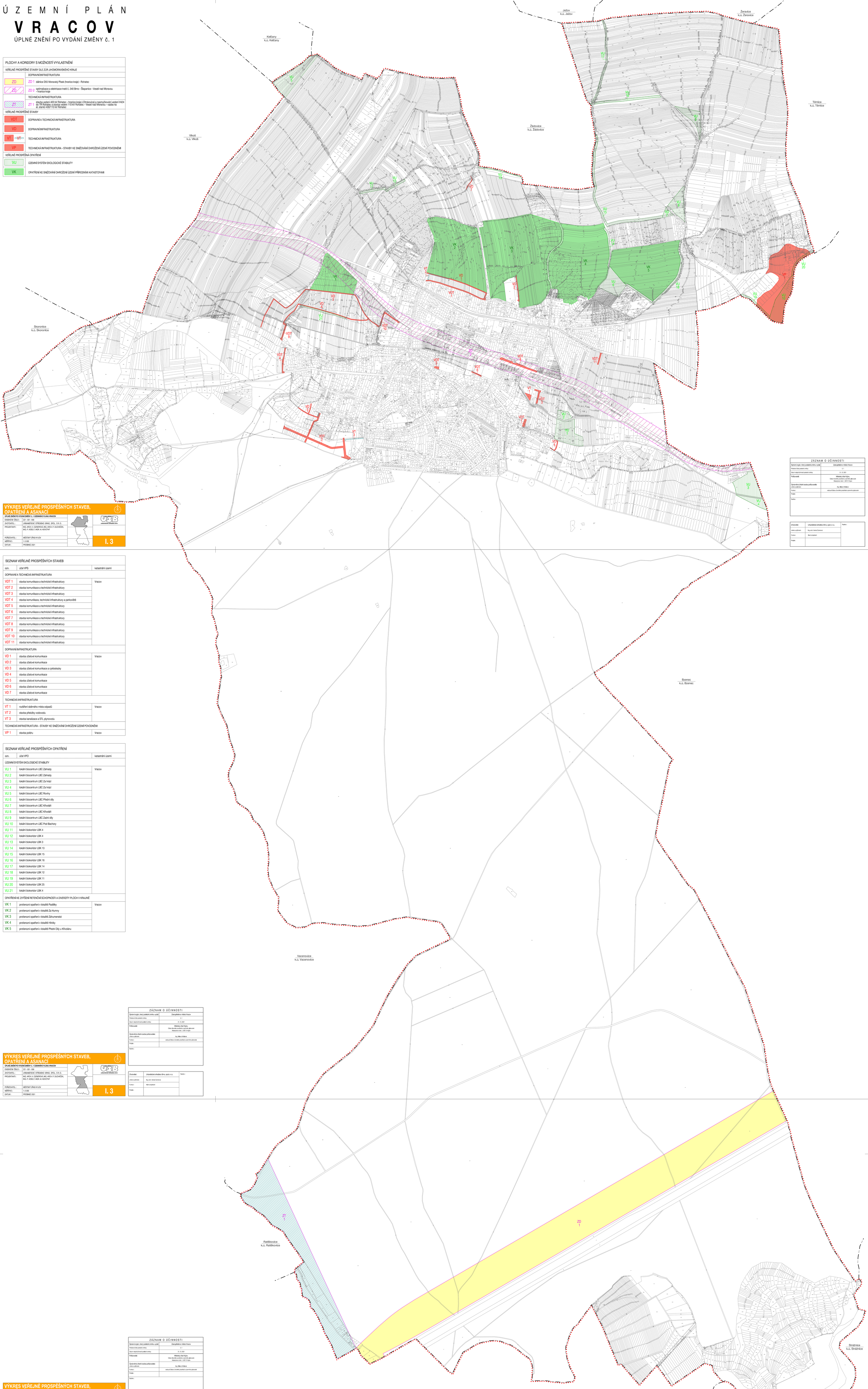

VÝKRES VEŘEJNĚ PROSPĚŠNÝCH STAVEB, OPATŘENÍ A ASANACÍ

ÚPLNÉ ZNĚNÍ PO VYDÁNÍ ZMĚNY č. 1 ÚZEMNÍHO PLÁNU VRACOV

EVIDENČNÍ ČÍSLO :	221 - 001 - 958
ZHOTOVITEL :	URBANISTICKÉ STŘEDISKO BRNO, SPOL. S R. O.
PROJEKTANTI :	ING. ARCH. V. OZNEROVÁ, ING. ARCH. P. DUCHÁČEK, ING. P. VESELÝ, MGR. M. NOVOTNÝ
POŘIZOVATEL :	MĚSTSKÝ ÚŘAD KYJOV
MĚŘÍTKO :	1:5 000
DATUM :	PROSINEC 2021

urbanistické středisko brno

I. 3

SEZNAM VEŘEJNĚ PROSPĚŠNÝCH STAVEB		
ozn.	účel VPS	katastrální území
DOPRAVNÍ A TECHNICKÁ INFRASTRUKTURA		
VDT 1	stavba komunikace a technické infrastruktury	Vracov
VDT 2	stavba komunikace a technické infrastruktury	
VDT 3	stavba komunikace a technické infrastruktury	
VDT 4	stavba komunikace, technické infrastruktury a parkoviště	
VDT 5	stavba komunikace a technické infrastruktury	
VDT 6	stavba komunikace a technické infrastruktury	
VDT 7	stavba komunikace a technické infrastruktury	
VDT 8	stavba komunikace a technické infrastruktury	
VDT 9	stavba komunikace a technické infrastruktury	
VDT 10	stavba komunikace a technické infrastruktury	
VDT 11	stavba komunikace a technické infrastruktury	
DOPRAVNÍ INFRASTRUKTURA		
VD 1	stavba účelové komunikace	Vracov
VD 2	stavba účelové komunikace	
VD 3	stavba účelové komunikace a cyklostezky	
VD 4	stavba účelové komunikace	
VD 5	stavba účelové komunikace	
VD 6	stavba účelové komunikace	
VD 7	stavba účelové komunikace	
TECHNICKÁ INFRASTRUKTURA		
VT 1	rozšíření sběrného místa odpadů	Vracov
VT 2	stavba přeložky vodovodu	
VT 3	stavba kanalizace a STL plynovodu	
TECHNICKÁ INFRASTRUKTURA - STAVBY KE SNIŽOVÁNÍ OHROŽENÍ ÚZEMÍ POVODNĚMI		
VP 1	stavba poldru	Vracov

SEZNAM VEŘEJNĚ PROSPĚŠNÝCH OPATŘENÍ		
ozn.	účel VPO	katastrální území
ÚZEMNÍ SYSTÉM EKOLOGICKÉ STABILITY		
VU 1	lokální biocentrum LBC Zahrady	Vracov
VU 2	lokální biocentrum LBC Zahrady	
VU 3	lokální biocentrum LBC Za hrází	
VU 4	lokální biocentrum LBC Za hrází	
VU 5	lokální biocentrum LBC Roviny	
VU 6	lokální biocentrum LBC Přední díly	
VU 7	lokální biocentrum LBC Křivoláň	
VU 8	lokální biocentrum LBC Křivoláň	
VU 9	lokální biocentrum LBC Zadní díly	
VU 10	lokální biocentrum LBC Pod Bachory	
VU 11	lokální biokoridor LBK 4	
VU 12	lokální biokoridor LBK 4	
VU 13	lokální biokoridor LBK 3	
VU 14	lokální biokoridor LBK 13	
VU 15	lokální biokoridor LBK 15	
VU 16	lokální biokoridor LBK 16	
VU 17	lokální biokoridor LBK 14	
VU 18	lokální biokoridor LBK 12	
VU 19	lokální biokoridor LBK 11	
VU 20	lokální biokoridor LBK 25	
VU 21	lokální biokoridor LBK 4	
OPATŘENÍ KE ZVÝŠENÍ RETENČNÍ SCHOPNOSTI A DIVERZITY PLOCH V KRAJINĚ		
VK 1	protierozní opatření v lokalitě Paděłky	Vracov
VK 2	protierozní opatření v lokalitě Za Humny	
VK 3	protierozní opatření v lokalitě Žáhumenské	
VK 4	protierozní opatření v lokalitě Hliníky	
VK 5	protierozní opatření v lokalitě Přední Díly u Křivoláru	

ZÁZNAM O ÚČINNOSTI	
Správní orgán, který poslední změnu vydal:	Zastupitelstvo města Vracov
Pořadové číslo poslední změny:	č. 1
Datum nabytí účinnosti poslední změny:	31. 12. 2021
Pořizovatel:	Městský úřad Kyjov, Odbor životního prostředí a územního plánování Masarykovo nám. 1, 697 01 Kyjov
Oprávněná úřední osoba pořizovatele: Jméno a příjmení :	Ing. Milena Vrbíková
Funkce :	vedoucí Odboru životního prostředí a územního plánování
Podpis :	
Razítko :	

Zhotovitel :	Urbanistické středisko Brno, spol. s r.o.	Razítko :
Jméno a příjmení :	Ing. arch. Vanda Czinerová	
Funkce :	Hlavní projektant	
Podpis :		

VÝKRES VEŘEJNĚ PROSPĚŠNÝCH STAVEB, OPATŘENÍ A ASANACÍ

ÚPLNÉ ZNĚNÍ PO VYDÁNÍ ZMĚNY č. 1 ÚZEMNÍHO PLÁNU VRACOV

EVIDENČNÍ ČÍSLO :	221 - 001 - 958
ZHOTOVITEL :	URBANISTICKÉ STŘEDISKO BRNO, SPOL. S R. O.
PROJEKTANTI :	ING. ARCH. V. OZNEROVÁ, ING. ARCH. P. DUCHÁČEK, ING. P. VESELÝ, MGR. M. NOVOTNÝ
POŘIZOVATEL :	MĚSTSKÝ ÚŘAD KYJOV
MĚŘÍTKO :	1:5 000
DATUM :	PROSINEC 2021

urbanistické středisko brno

I. 3

ZÁZNAM O ÚČINNOSTI	
Správní orgán, který poslední změnu vydal:	Zastupitelstvo města Vracov
Pořadové číslo poslední změny:	č. 1
Datum nabytí účinnosti poslední změny:	31. 12. 2021
Pořizovatel:	Městský úřad Kyjov, Odbor životního prostředí a územního plánování Masarykovo nám. 1, 697 01 Kyjov
Oprávněná úřední osoba pořizovatele: Jméno a příjmení :	Ing. Milena Vrbíková
Funkce :	vedoucí Odboru životního prostředí a územního plánování
Podpis :	
Razítko :	

Zhotovitel :	Urbanistické středisko Brno, spol. s r.o.	Razítko :
Jméno a příjmení :	Ing. arch. Vanda Czinerová	
Funkce :	Hlavní projektant	
Podpis :		

VÝKRES VEŘEJNĚ PROSPĚŠNÝCH STAVEB, OPATŘENÍ A ASANACÍ

ÚPLNÉ ZNĚNÍ PO VYDÁNÍ ZMĚNY č. 1 ÚZEMNÍHO PLÁNU VRACOV

EVIDENČNÍ ČÍSLO :	221 - 001 - 958
ZHOTOVITEL :	URBANISTICKÉ STŘEDISKO BRNO, SPOL. S R. O.
PROJEKTANTI :	ING. ARCH. V. OZNEROVÁ, ING. ARCH. P. DUCHÁČEK, ING. P. VESELÝ, MGR. M. NOVOTNÝ
POŘIZOVATEL :	MĚSTSKÝ ÚŘAD KYJOV
MĚŘÍTKO :	1:5 000
DATUM :	PROSINEC 2021

urbanistické středisko brno

I. 3

ZÁZNAM O ÚČINNOSTI	
Správní orgán, který poslední změnu vydal:	Zastupitelstvo města Vracov
Pořadové číslo poslední změny:	č. 1
Datum nabytí účinnosti poslední změny:	31. 12. 2021
Pořizovatel:	Městský úřad Kyjov, Odbor životního prostředí a územního plánování Masarykovo nám. 1, 697 01 Kyjov
Oprávněná úřední osoba pořizovatele: Jméno a příjmení :	Ing. Milena Vrbíková
Funkce :	vedoucí Odboru životního prostředí a územního plánování
Podpis :	
Razítko :	

Zhotovitel :	Urbanistické středisko Brno, spol. s r.o.	Razítko :
Jméno a příjmení :	Ing. arch. Vanda Czinerová	
Funkce :	Hlavní projektant	
Podpis :		